



City of Las Cruces[®]
PEOPLE HELPING PEOPLE

PLAN ESTRATÉGICO

2017 - 2022

CLAVE del TEMARIO:

Mejoras Principales e Infraestructuras (CI&I)

Comunicación, Participación y Seguimiento (COMM&INV)

Desarrollo Económico y Comunitario (E&CD)

Educación (EDUC)

NÚMERO POR AÑO

2017: 01-02

2018: 03-08

2019: 09-12

2020: 13

2021: 14

2022: 15-20

el año 2017

01 | La comunidad de Las Cruces experimentará un mayor compromiso con el gobierno de la Ciudad, demostrado por:

Sesiones de trabajo del Concilio en lugares y distritos de la Ciudad;

Los miembros del Concilio trabajarán con la comunidad para explorar, descubrir y discernir la dirección de la póliza en áreas clave, tales como: vivienda, desarrollo económico, educación, salud, servicios públicos, seguridad pública, transporte, programa de mejoras principales, comunicación y calidad de vida; y

Establishment of a Citizen's academy.
(COMM&INV)

02 | 31 de diciembre de 2017
Trabajando con la Universidad y otros socios, los clientes del centro tendrán acceso a restaurantes, tabernas, música y arte.
(E&CD – DOWNTOWN)



el año 2018

03 | 1 de enero de 2018

La Ciudad ofrecerá preparaciones, aprendizajes y programas de mentoría a la Comunidad. **(EDUC)**

04 | 1 de julio de 2018

La comunidad tendrá planes orientados a resultados aprobados por la Ciudad para banquetas, parques, jardines de camellones centrales e infraestructuras. **(CI&I)**

05 | 1 de julio de 2018

Los servicios de información y referencia para familias con niños pequeños se integrarán a todos los servicios apropiados de la ciudad. **(EDUC)**

06 | 1 de julio de 2018

El Gobierno de la Ciudad de Las Cruces se encargará de los resultados para los clientes, demostrado por:

- Planes de negocios del departamento;
- Presupuestos basados en el desempeño,
- Informes de desempeño,
- Paneles de desempeño,
- Alineación del desempeño del empleado, y
- Contratos de desempeño. **(COMM&INV)**

07 | fines del año 2018

18 eventos patrocinados por la ciudad se llevarán a cabo en el centro de la ciudad. **(E&CD – DOWNTOWN)**

08 | 31 de diciembre de 2018

Las empresas de Las Cruces podrán acceder a todos los servicios de permisos y licencias en un centro único eficiente y eficaz centrada en el servicio al cliente. **(E&CD – ONE-STOP SHOP)**

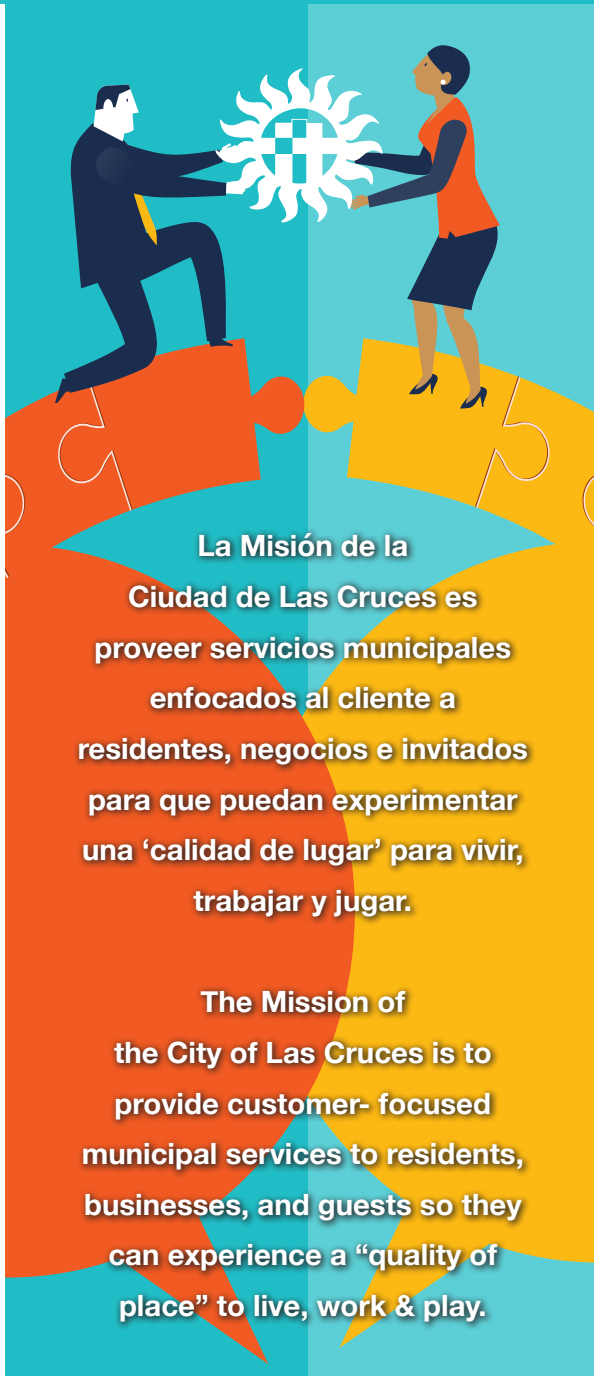

La Misión de la Ciudad de Las Cruces es proveer servicios municipales enfocados al cliente a residentes, negocios e invitados para que puedan experimentar una 'calidad de lugar' para vivir, trabajar y jugar.

The Mission of the City of Las Cruces is to provide customer- focused municipal services to residents, businesses, and guests so they can experience a "quality of place" to live, work & play.

NUESTRA MISIÓN

el año 2019 a 2022



09 | el año 2019

Se fortalecerá la relación entre la comunidad empresarial y la Ciudad como lo demuestran:

- Un centro único para licencias y permisos;
- Más pequeñas empresas ubicándose en el centro de la ciudad;
- Eventos y programas educativos patrocinados en conjunto;
- Más empresas ubicándose en el Parque Industrial West Mesa;
- Porcentaje de graduados de preparatoria y universidad que se quedan localmente;
- Mayor contratación local de servicios y productos de la Ciudad; y
- Educación y desarrollo de la fuerza laboral. **(COMM&INV)**



10 | Trabajando con nuestros socios, la comunidad tendrá acceso a un servicio de transporte público que conectará el centro de la ciudad, la Universidad y el Centro de Convenciones. **(CI&I)**

11 | La visualización del acceso a Internet como un servicio, para el año 2019, el acceso de fibra óptica de banda ancha estará disponible para las empresas en el West Mesa Industrial Park. **(E&CD)**



12 | Trabajando con las escuelas, la comunidad experimentará un mayor acceso a servicios e instalaciones a través de los servicios compartidos de la Ciudad y de las Escuelas Públicas de la Ciudad de Las Cruces. **(EDUC)**

13 | el año 2020

El wi-fi estará disponible en el centro, la plaza y el barrio de Mesquite. **(E&CD – DOWNTOWN)**

14 | 31 de diciembre de 2021

Los empleados de la Ciudad experimentarán condiciones de trabajo seguras y los vehículos y equipos de la ciudad serán mantenidos en un centro de servicio centralizado y económicamente eficiente. **(CI&I)**

CLAVE del TEMARIO:

Mejoras Principales e Infraestructuras **(CI&I)**

Comunicación, Participación y Seguimiento **(COMM&INV)**

Desarrollo Económico y Comunitario **(E&CD)**

Educación **(EDUC)**

el año

CLAVE del TEMARIO:

Mejoras Principales e Infraestructuras **(CI&I)**

Comunicación, Participación y Seguimiento **(COMM&INV)**

Desarrollo Económico y Comunitario **(E&CD)**

Educación **(EDUC)**



15 | el año 2022

La comunidad experimentará instalaciones de corte municipal económicamente eficientes que afirme la seguridad pública y provea acceso enfocado al cliente en los servicios judiciales. **(CI&I)**

16 | A través de asociaciones público-privada, 200 espacios adicionales estarán disponibles en el centro de la ciudad. **(E&CD – DOWNTOWN)**

17 | Las Cruces tendrá vuelos comerciales regionales diarios. **(E&CD – TRANSPORTATION)**

18 | La terminal del aeropuerto de Las Cruces será renovada para acomodar 20,000 traslados por año. **(E&CD – TRANSPORTATION)**

19 | El servicio ferroviario entre Las Cruces y El Paso se incluirá en los Planes Metropolitanos de Transporte 2025 para la Organización Metropolitana de Planificación de El Paso y el Valle de Mesilla (MPO). **(E&CD – TRANSPORTATION)**

20 | Se mejorará la educación temprana infantil para las familias de Las Cruces con el acceso a una instalación interactiva de museos infantiles. **(EDUC)**